

DALARÖ 8 del. 3

FÖRSLAG TILL STADSPLAN (ÄNDRING)
HANINGE KOMMUN, STOCKHOLMS LÄN

UPPRÄTTAT 1984-05-22 REVIDERAT 1986-05-22, 1987-03-09
STADSBYGGNADSKONTORET

MAGNUS WESTLUND
stadspanarkitekt

RIKARD LUNDIN
planarkitekt

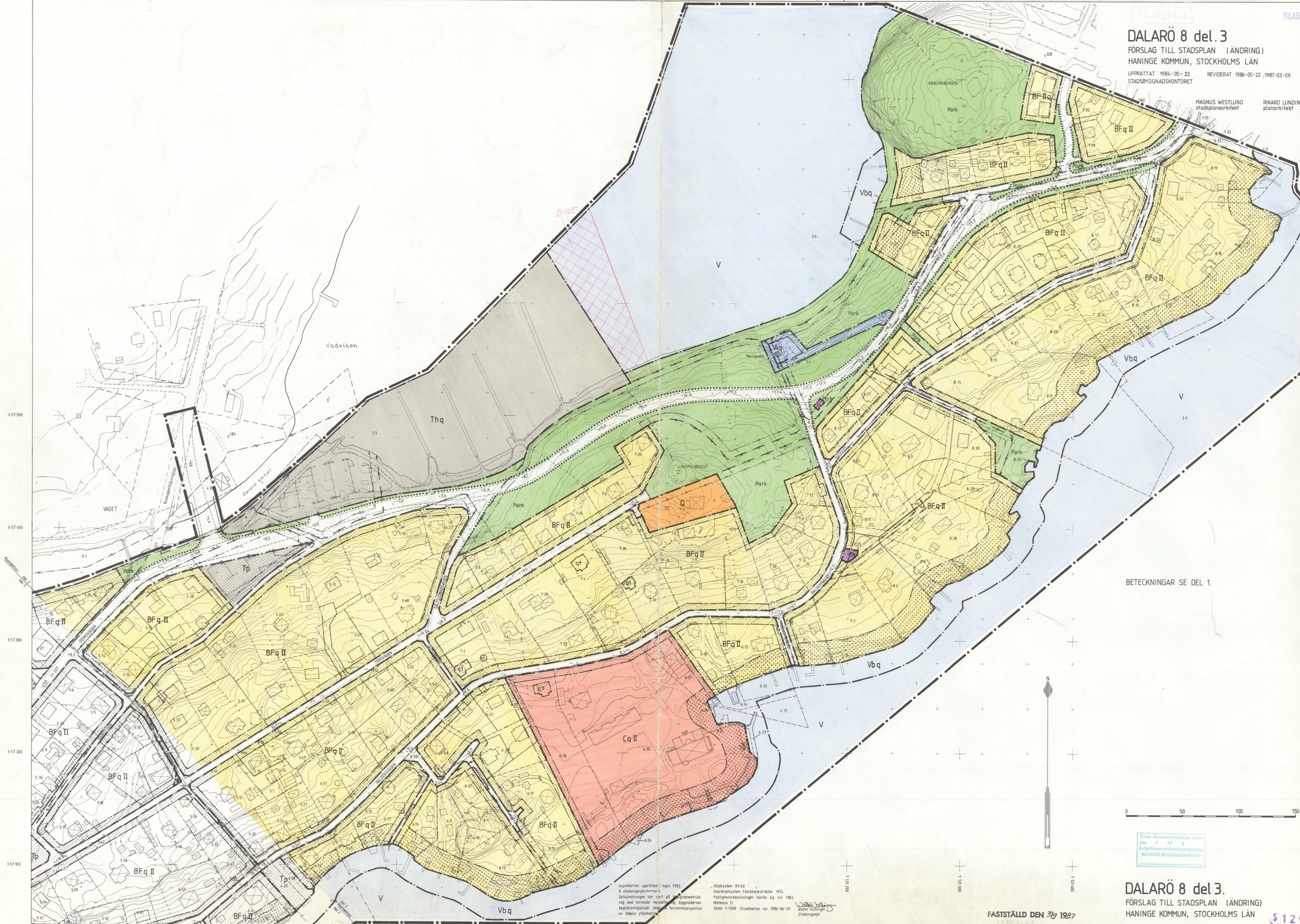

BETECKNINGAR SE DEL 1.



Tillhör Kommunfullmäktiges beslut
den / 19 8
Enligt Kommunfullmäktiges uppdrag
HANINGE BYGGNADSNÄMND

Grundkartan upprättad i mars 1983
av stadsingenjörskontoret.
Detaljeringen har skett på parametrisk
väg med hänsyn till byggnadernas
begränsningslinjer enligt horisontalprojektion
av lakens ytterkontur.

Höjdsystem: RH 00
Koordinatsystem: Stockholmsströken 1974
Fastighetsredovisningen hänftar sig till 1983
Mätmått: II
Skala: 1:1000 Grundkartan rev. 1986-06-05
Waller Vahlberg
Stadsingenjör

FASTSTÄLLD DEN 31/9 1987

DALARÖ 8 del. 3.
FÖRSLAG TILL STADSPLAN (ÄNDRING)
HANINGE KOMMUN, STOCKHOLMS LÄN